

PROVISION E INSTALACION DE MOBILIARIO DE OFICINA

MEMORIA DESCRIPTIVA DE LOS TRABAJOS.

1) - OBJETO

PROVISIÓN, COLOCACIÓN Y ARMADO E INSTALACION DE LOS PUESTOS DE TRABAJO Y MUEBLES COMPLEMENTARIOS PARA LAS OFICINAS DE GERENCIA DE SISTEMAS Y PROYECTOS Y DESARROLLOS DE LA CORPORACIÓN DEL MERCADO CENTRAL DE BUENOS AIRES.

2) - GENERALIDADES

Los trabajos a ejecutar bajo estas especificaciones incluyen la mano de obra, la totalidad de las herramientas y equipos, necesarios para la concreción de las tareas descriptas en esta documentación. **Los materiales serán provistos por el Contratista en todos los casos.**

Se deja expresamente establecido que la provisión incluye la entrega, descarga, traslado interno, armado, colocación e instalación final de la totalidad del mobiliario, dejándolo en condiciones de uso.

No se reconocerán adicionales por tareas necesarias para la correcta instalación y funcionamiento del mobiliario, las cuales se consideran incluidas en la oferta.

3) - PROPUESTA OPERATIVA DE EJECUCIÓN

Atento a las necesidades operativas de la Corporación del Mercado Central de Buenos Aires y sus horarios de funcionamiento, es necesario que los oferentes **presenten conjuntamente con la oferta, una propuesta de ejecución y cronograma de trabajo** que contemple ejecutar los trabajos en forma secuencial y programada, que asegure el uso racional y económico de los recursos, teniendo en consideración principalmente el movimiento de personas en las áreas específicas y la obra que se lleva en proceso.

4) - PLANILLA CUANTITATIVA DE PRECIOS

A efectos de ponderar adecuadamente las ofertas, las mismas deberán indicarse en la planilla que se adjunta.

5) - DESCRIPCIÓN DE LOS TRABAJOS A REALIZAR y MATERIALES A EMPLEAR:

El oferente deberá garantizar que la totalidad del mobiliario responda a un mismo estilo, modelo y diseño, asegurando uniformidad estética y funcional.

Todos los muebles deberán ser de primera calidad, presentar adecuada resistencia estructural, estabilidad y correctas terminaciones, acordes a su uso y destino.

Se tomarán como referencia estética las imágenes adjuntas al presente pliego, así como el mobiliario existente en las oficinas de la CMCBA en las áreas a intervenir, debiendo mantener coherencia con el conjunto.

1 - MESAS Y ESCRITORIOS

Ítem 1.1 – Escritorio Gerencial

Provisión y colocación de Escritorio Gerencial que deberá responder a una línea de diseño corporativo, admitiéndose modelos equivalentes propuestos por el oferente, siempre que cumplan con las especificaciones técnicas mínimas establecidas en el presente pliego. Se tomará como referencia estética el equipamiento de las oficinas del Área de Proyectos y Desarrollos de la CMCBA.

Estructura metálica (pórticos):

Conjunto de pórticos o punteras realizados en tubo de acero de sección 50 x 50 mm o 30x60mm como mínimo, tipo arco, correspondientes a la Línea Q-50 o similar. Terminación superficial mediante pintura en polvo poliéster microtexturada horneada, color gris aluminio según estándar del fabricante, o alternatively pintura epoxi de características equivalentes.

Superficie de trabajo:

Tablero de 1800x800mm construido en MDF laminado de 25 mm de espesor, con cantos perimetrales en ABS de 2 mm de espesor, color gris ceniza o equivalente según proyecto.

Accesorios:

Incluirá tapas pasacables metálico rebatible del mismo color de la superficie de trabajo con bandejas y/o puentes pasacables según requerimiento funcional.

El Oferente deberá presentar junto con su oferta la folletería técnica del equipamiento propuesto. Asimismo, en caso de ser requerido por la CMCBA, deberá presentar muestras del mismo para su evaluación.

Ítem 1.2 - Escritorio Simple

Provisión y colocación de Escritorio Simple que deberá responder a una línea de diseño corporativo, admitiéndose modelos equivalentes propuestos por el oferente, siempre que cumplan con las especificaciones técnicas mínimas establecidas en el presente pliego. Se tomará como referencia estética el equipamiento de las oficinas del Área de Proyectos y Desarrollos de la CMCBA.

Estructura metálica (pórticos):

Conjunto de pórticos o punteras realizados en tubo de acero de sección 50 x 50 mm o 30x60mm como mínimo, tipo arco, correspondientes a la Línea Q-50 o similar. Terminación superficial mediante pintura en polvo poliéster microtexturada horneada, color gris aluminio según estándar del fabricante, o alternatively pintura epoxi de características equivalentes.

Superficie de trabajo:

Tablero de 1440x700mm construido en MDF laminado de 25 mm de espesor, con cantos perimetrales en ABS de 2 mm de espesor, color gris ceniza o equivalente según proyecto.

Accesorios:

Incluirá tapas pasacables metálico rebatible del mismo color de la superficie de trabajo con bandejas y/o puentes pasacables según requerimiento funcional.

Contará con un cubre piernas en melamina con terminaciones iguales al resto del mueble.

El Oferente deberá presentar junto con su oferta la folletería técnica del equipamiento propuesto. Asimismo, en caso de ser requerido por la CMCBA, deberá presentar muestras del mismo para su evaluación.

Ítem 1.3 - Escritorio Doble

Provisión y colocación de Escritorio Doble que deberá responder a una línea de diseño corporativo, admitiéndose modelos equivalentes propuestos por el oferente, siempre que cumplan con las especificaciones técnicas mínimas establecidas en el presente pliego.

Se tomará como referencia estética el equipamiento de las oficinas del Área de Proyectos y Desarrollos de la CMCBA.

Estructura metálica (pórticos):

Conjunto de pórticos o punteras realizados en tubo de acero de sección 50 x 50 mm o 30x60mm como mínimo, tipo arco, correspondientes a la Línea Q-50 o similar. Terminación superficial mediante pintura en polvo poliéster microtexturada horneada, color gris aluminio según estándar del fabricante, o alternatively pintura epoxi de características equivalentes.

Superficie de trabajo:

Tablero de 1440x1410mm construido en MDF laminado de 25 mm de espesor, con cantos perimetrales en ABS de 2 mm de espesor, color gris ceniza o equivalente según proyecto.

Accesorios:

Incluirá tapas pasacables metálicas rebatibles por cada puesto de trabajo, del mismo color de la superficie de trabajo, con bandejas y/o puentes pasacables según requerimiento funcional.

Contará con una mampara de melamina con terminaciones iguales al resto del mueble.

El Oferente deberá presentar junto con su oferta la folletería técnica del equipamiento propuesto. Asimismo, en caso de ser requerido por la CMCBA, deberá presentar muestras del mismo para su evaluación.

Ítem 1.4 - Escritorio Doble Alineado

Provisión y colocación de Escritorio Doble Alineado que deberá responder a una línea de diseño corporativo, admitiéndose modelos equivalentes propuestos por el oferente, siempre que cumplan con las especificaciones técnicas mínimas establecidas en el presente pliego.

Se tomará como referencia estética el equipamiento de las oficinas del Área de Proyectos y Desarrollos de la CMCBA.

Estructura metálica (pórticos):

Conjunto de pórticos o punteras realizados en tubo de acero de sección 50 x 50 mm o 30x60mm como mínimo, tipo arco, correspondientes a la Línea Q-50 o similar. Terminación superficial mediante pintura en polvo poliéster microtexturada horneada, color gris aluminio según estándar del fabricante, o alternativamente pintura epoxi de características equivalentes.

Superficie de trabajo:

Tablero de 2440x700mm construido en MDF laminado de 25 mm de espesor, con cantos perimetrales en ABS de 2 mm de espesor, color gris ceniza o equivalente según proyecto.

Accesorios:

Incluirá tapas pasacables metálicas rebatibles por cada puesto de trabajo, del mismo color de la superficie de trabajo, con bandejas y/o puentes pasacables según requerimiento funcional.

Contará con mamparas de melamina con terminaciones iguales al resto del mueble.

El Oferente deberá presentar junto con su oferta la folletería técnica del equipamiento propuesto. Asimismo, en caso de ser requerido por la CMCBA, deberá presentar muestras del mismo para su evaluación.

Ítem 1.5 - Escritorio Cuádruple

Provisión y colocación de Escritorio Cuádruple que deberá responder a una línea de diseño corporativo, admitiéndose modelos equivalentes propuestos por el oferente, siempre que cumplan con las especificaciones técnicas mínimas establecidas en el presente pliego.

Se tomará como referencia estética el equipamiento de las oficinas del Área de Proyectos y Desarrollos de la CMCBA.

Estructura metálica (pórticos):

Conjunto de pórticos o punteras realizados en tubo de acero de sección 50 x 50 mm o 30x60mm como mínimo, tipo arco, correspondientes a la Línea Q-50 o similar. Terminación superficial mediante pintura en polvo poliéster microtexturada horneada, color gris aluminio según estándar del fabricante, o alternativamente pintura epoxi de características equivalentes.

Superficie de trabajo:

Tablero de 2880x1410mm construido en MDF laminado de 25 mm de espesor, con cantos perimetrales en ABS de 2 mm de espesor, color gris ceniza o equivalente según proyecto.

Accesorios:

Incluirá tapas pasacables metálicas rebatibles por cada puesto de trabajo, del mismo color de la superficie de trabajo, con bandejas y/o puentes pasacables según requerimiento funcional.

Contará con mamparas de melamina con terminaciones iguales al resto del mueble.

El Oferente deberá presentar junto con su oferta la folletería técnica del equipamiento propuesto. Asimismo, en caso de ser requerido por la CMCBA, deberá presentar muestras del mismo para su evaluación.

Ítem 1.6 – Mesa de Reunión

Provisión y colocación de Mesa de Reunión que deberá responder a una línea de diseño corporativo, admitiéndose modelos equivalentes propuestos por el oferente, siempre que cumplan con las especificaciones técnicas mínimas establecidas en el presente pliego. Se tomará como referencia estética el equipamiento de las oficinas del Área de Proyectos y Desarrollos de la CMCBA.

Estructura metálica (pórticos):

Conjunto de pórticos o punteras realizados en tubo de acero de sección 50 x 50 mm o 30x60mm como mínimo, tipo arco, correspondientes a la Línea Q-50 o similar. Terminación superficial mediante pintura en polvo poliéster microtexturada horneada, color gris aluminio según estándar del fabricante, o alternativamente pintura epoxi de características equivalentes.

Superficie de trabajo:

Tablero de 2000x1200mm construido en MDF laminado de 25 mm de espesor, con cantos perimetrales en ABS de 2 mm de espesor, color gris ceniza o equivalente según proyecto

Accesorios:

Incluirá una tapa pasacables metálica rebatible, del mismo color de la superficie de trabajo, con bandejas y/o puentes pasacables según requerimiento funcional.

El Oferente deberá presentar junto con su oferta la folletería técnica del equipamiento propuesto. Asimismo, en caso de ser requerido por la CMCBA, deberá presentar muestras del mismo para su evaluación.

Ítem 1.7 - Mesa de apoyo

Provisión y colocación de Mesa de Apoyo que deberá responder a una línea de diseño corporativo, admitiéndose modelos equivalentes propuestos por el oferente, siempre que cumplan con las especificaciones técnicas mínimas establecidas en el presente pliego. Se tomará como referencia estética el equipamiento de las oficinas del Área de Proyectos y Desarrollos de la CMCBA.

Estructura metálica (pórticos):

Conjunto de pórticos o punteras realizados en tubo de acero de sección 50 x 50 mm o 30x60mm como mínimo, tipo arco, correspondientes a la Línea Q-50 o similar. Terminación superficial mediante pintura en polvo poliéster microtexturada horneada, color gris aluminio según estándar del fabricante, o alternativamente pintura epoxi de características equivalentes.

Superficie de trabajo:

Tablero de 1400x600mm construido en MDF laminado de 25 mm de espesor, con cantos perimetrales en ABS de 2 mm de espesor, color gris ceniza o equivalente según proyecto. La altura de mesa será de 900mm aproximados, de manera que permita ubicar debajo un mueble de guardado tipo **Ítem – Mueble Guardado 2 puertas H75 120**

Accesorios:

Incluirá una tapa pasacables metálica rebatible, del mismo color de la superficie de trabajo, con bandejas y/o puentes pasacables según requerimiento funcional.

El Oferente deberá presentar junto con su oferta la folletería técnica del equipamiento propuesto. Asimismo, en caso de ser requerido por la CMCBA, deberá presentar muestras del mismo para su evaluación.

Ítem 1.8 – Mesa baja

Provisión y colocación de mesa baja, tapa de melamina de 25mm color gris, diámetro 70cm. Estructura cromada altura 57cm según imagen de referencia.

El Oferente deberá presentar junto con su oferta la folletería técnica del equipamiento propuesto. Asimismo, en caso de ser requerido por la CMCBA, deberá presentar muestras del mismo para su evaluación.

2 - MUEBLES DE GUARDADO

Ítem 2.1 – Mueble Auxiliar de escritorio gerencial lado derecho

Provisión y colocación de Mueble Auxiliar de Escritorio Gerencial (lado derecho), que deberá responder a una línea de diseño corporativo, admitiéndose modelos equivalentes propuestos por el oferente, siempre que cumplan con las especificaciones técnicas mínimas establecidas en el presente pliego.

Se tomará como referencia estética el equipamiento de las oficinas del Área de Proyectos y Desarrollos de la CMCBA.

Dimensiones:

Mueble de 1250 x 500 x 560 mm (ancho x profundidad x altura).

Estructura y terminaciones:

Construido íntegramente en MDF laminado de 18 mm de espesor, color gris ceniza o equivalente según proyecto, con cantos perimetrales en ABS de 2 mm de espesor.

Cajonera:

Contará con tres (3) cajones provistos de guías metálicas telescópicas de extracción total y sistema de cerradura colectiva.

Terminaciones:

Las terminaciones, herrajes y acabados deberán mantener uniformidad estética con el resto del mobiliario provisto para el proyecto.

El Oferente deberá presentar junto con su oferta la folletería técnica del equipamiento propuesto. Asimismo, en caso de ser requerido por la CMCBA, deberá presentar muestras del mismo para su evaluación.

Ítem 2.2 – Mueble Auxiliar Rodante

Provisión y colocación de Mueble Auxiliar Rodante que deberá responder a una línea de diseño corporativo, admitiéndose modelos equivalentes propuestos por el oferente, siempre que cumplan con las especificaciones técnicas mínimas establecidas en el presente pliego. Se tomará como referencia estética el equipamiento de las oficinas del Área de Proyectos y Desarrollos de la CMCBA.

Dimensiones:

Mueble de 400 x 470 x 592 mm (ancho x profundidad x altura).

Estructura y terminaciones:

Construido íntegramente en MDF laminado de 18 mm de espesor, color gris ceniza o equivalente según proyecto, con cantos perimetrales en ABS de 2 mm de espesor.

Cajonera:

Contará con tres (3) cajones provistos de correderas metálicas telescópicas de extracción total y sistema de cerradura colectiva.

Rodamiento:

Dispondrá de ruedas de giro libre de alta resistencia, aptas para uso intensivo en oficinas.

Terminaciones:

Las terminaciones, herrajes y acabados deberán mantener uniformidad estética con el resto del mobiliario provisto para el proyecto.

El Oferente deberá presentar junto con su oferta la folletería técnica del equipamiento propuesto. Asimismo, en caso de ser requerido por la CMCBA, deberá presentar muestras del mismo para su evaluación

Ítem 2.3 - Mueble Guardado Modular – 2 puertas

Provisión y colocación de Mueble de Guardado Modular que deberá responder a una línea de diseño corporativo, admitiéndose modelos equivalentes propuestos por el oferente, siempre que cumplan con las especificaciones técnicas mínimas establecidas en el presente pliego.

Se tomará como referencia estética el equipamiento de las oficinas del Área de Proyectos y Desarrollos de la CMCBA.

Dimensiones:

Mueble de 900 x 470 x 1300 mm (ancho x profundidad x altura).

Configuración:

Estará compuesto por tres módulos, los dos módulos inferiores cerrados con dos (2) puertas abatibles hacia abajo y un módulo superior abierto con estante de guardado.

Estructura y terminaciones:

Construido íntegramente en MDF laminado de 18 mm de espesor, color gris ceniza o equivalente según proyecto, con cantos perimetrales en ABS de 2 mm de espesor.

Herrajes:

Las puertas estarán equipadas con bisagras de cazoleta de primera calidad y compases de retención y/o sistemas equivalentes que garanticen una apertura controlada, un correcto funcionamiento y una adecuada durabilidad.

Terminaciones:

Las terminaciones, herrajes y acabados deberán mantener uniformidad estética con el resto del mobiliario provisto para el proyecto.

El Oferente deberá presentar junto con su oferta la folletería técnica del equipamiento propuesto. Asimismo, en caso de ser requerido por la CMCBA, deberá presentar muestras del mismo para su evaluación.

Ítem 2.4 - Mueble Guardado 2 puertas H75 140

Provisión y colocación de Mueble de Guardado que deberá responder a una línea de diseño corporativo, admitiéndose modelos equivalentes propuestos por el oferente, siempre que cumplan con las especificaciones técnicas mínimas establecidas en el presente pliego.

Se tomará como referencia estética el equipamiento de las oficinas del Área de Proyectos y Desarrollos de la CMCBA.

Dimensiones:

Mueble de 1400 x 470 x 750 mm (ancho x profundidad x altura).

Configuración:

Contará con dos (2) estantes interiores regulables en altura y dos (2) puertas corredizas.

Estructura y terminaciones:

Construido íntegramente en MDF laminado de 18 mm de espesor, color gris ceniza o equivalente según proyecto, con cantos perimetrales en ABS de 2 mm de espesor.

Herrajes:

Las puertas corredizas deberán contar con guías y herrajes de primera calidad, aptos para uso intensivo y que garanticen un funcionamiento suave y duradero.

Terminaciones:

Las terminaciones, herrajes y acabados deberán mantener uniformidad estética con el resto del mobiliario provisto para el proyecto.

El Oferente deberá presentar junto con su oferta la folletería técnica del equipamiento propuesto. Asimismo, en caso de ser requerido por la CMCBA, deberá presentar muestras del mismo para su evaluación.

Ítem 2.5 - Mueble Guardado 2 puertas H75 120

Provisión y colocación de Mueble de Guardado que deberá responder a una línea de diseño corporativo, admitiéndose modelos equivalentes propuestos por el oferente, siempre que cumplan con las especificaciones técnicas mínimas establecidas en el presente pliego.

Se tomará como referencia estética el equipamiento de las oficinas del Área de Proyectos y Desarrollos de la CMCBA.

Dimensiones:

Mueble de 1200 x 470 x 750 mm (ancho x profundidad x altura).

Configuración:

Contará con dos (2) estantes interiores regulables en altura y dos (2) puertas corredizas.

Estructura y terminaciones:

Construido íntegramente en MDF laminado de 18 mm de espesor, color gris ceniza o equivalente según proyecto, con cantos perimetrales en ABS de 2 mm de espesor.

Herrajes:

Las puertas corredizas deberán contar con guías y herrajes de primera calidad, aptos para uso intensivo y que garanticen un funcionamiento suave y duradero.

Terminaciones:

Las terminaciones, herrajes y acabados deberán mantener uniformidad estética con el resto del mobiliario provisto para el proyecto.

El Oferente deberá presentar junto con su oferta la folletería técnica del equipamiento propuesto. Asimismo, en caso de ser requerido por la CMCBA, deberá presentar muestras del mismo para su evaluación.

Ítem 2.6 - Mueble Guardado 2 puertas H86

Provisión y colocación de Mueble de Guardado que deberá responder a una línea de diseño corporativo, admitiéndose modelos equivalentes propuestos por el oferente, siempre que cumplan con las especificaciones técnicas mínimas establecidas en el presente pliego.

Se tomará como referencia estética el equipamiento de las oficinas del Área de Proyectos y Desarrollos de la CMCBA.

Dimensiones:

Mueble de 900 x 470 x 860 mm (ancho x profundidad x altura).

Configuración:

Contará con dos (2) estantes interiores regulables en altura y dos (2) puertas rebatibles.

Estructura y terminaciones:

Construido íntegramente en MDF laminado de 18 mm de espesor, color gris ceniza o equivalente según proyecto, con cantos perimetrales en ABS de 2 mm de espesor.

Herrajes:

Las puertas estarán equipadas con bisagras de cazoleta de primera calidad, regulables y aptas para uso intensivo, garantizando un correcto funcionamiento y durabilidad.

Terminaciones:

Las terminaciones, herrajes y acabados deberán mantener uniformidad estética con el resto del mobiliario provisto para el proyecto.

El Oferente deberá presentar junto con su oferta la folletería técnica del equipamiento propuesto. Asimismo, en caso de ser requerido por la CMCBA, deberá presentar muestras del mismo para su evaluación.

Ítem 2.7 – Mostrador Guardado Apoyo 2 puertas

Provisión y colocación de Mostrador con Guardado que deberá responder a una línea de diseño corporativo, admitiéndose modelos equivalentes propuestos por el oferente, siempre que cumplan con las especificaciones técnicas mínimas establecidas en el presente pliego.

Se tomará como referencia estética el equipamiento de las oficinas del Área de Proyectos y Desarrollos de la CMCBA.

Dimensiones:

Mueble de 900 x 470 x 1100 mm (ancho x profundidad x altura).

Configuración:

Estará compuesto por un módulo inferior cerrado mediante una (1) puerta abatible hacia abajo, un módulo medio cerrado mediante una (1) puerta abatible hacia abajo y un módulo superior abierto con estante de guardado y exhibición.

Estructura y terminaciones:

Construido íntegramente en MDF laminado de 18 mm de espesor, color gris ceniza o equivalente según proyecto, con cantos perimetrales en ABS de 2 mm de espesor.

Herrajes:

Las puertas estarán equipadas con bisagras de cazoleta de primera calidad y compases de retención y/o sistemas equivalentes que garanticen una apertura controlada, un correcto funcionamiento y una adecuada durabilidad.

Terminaciones:

Las terminaciones, herrajes y acabados deberán mantener uniformidad estética con el resto del mobiliario provisto para el proyecto.

El Oferente deberá presentar junto con su oferta la folletería técnica del equipamiento propuesto. Asimismo, en caso de ser requerido por la CMCBA, deberá presentar muestras del mismo para su evaluación.

Ítem 2.8 – Mueble Archivo Doble - 3 cajones

Provisión y colocación de Mueble de Archivo Doble que deberá responder a una línea de diseño corporativo, admitiéndose modelos equivalentes propuestos por el oferente, siempre que cumplan con las especificaciones técnicas mínimas establecidas en el presente pliego.

Se tomará como referencia estética el equipamiento de las oficinas del Área de Proyectos y Desarrollos de la CMCBA.

Dimensiones:

Mueble de 900 x 470 x 1100 mm (ancho x profundidad x altura).

Estructura y terminaciones:

Construido íntegramente en MDF laminado de 18 mm de espesor, color gris ceniza o equivalente según proyecto, con cantos perimetrales en ABS de 2 mm de espesor.

Cajonera:

Contará con tres (3) cajones de archivo provistos de correderas telescópicas de extracción total, de primera calidad, con sistema de cierre individual y funcionamiento suave y duradero. Cada cajón incluirá sistema de soporte mediante perfil metálico apto para carpetas colgantes.

Terminaciones:

Las terminaciones, herrajes y acabados deberán mantener uniformidad estética con el resto del mobiliario provisto para el proyecto.

El Oferente deberá presentar junto con su oferta la folletería técnica del equipamiento propuesto. Asimismo, en caso de ser requerido por la Dirección de Obra, deberá presentar muestras del mismo para su evaluación.

Ítem 2.9 - Locker x12

Provisión y colocación de Locker para doce (12) puestos que deberá responder a una línea de diseño corporativo, admitiéndose modelos equivalentes propuestos por el oferente,

siempre que cumplan con las especificaciones técnicas mínimas establecidas en el presente pliego.

Se tomará como referencia estética el equipamiento de las oficinas del Área de Proyectos y Desarrollos de la CMCBA.

Dimensiones exteriores:

Mueble de 1380 x 500 x 1520 mm (ancho x profundidad x altura).

Dimensiones interiores por compartimiento:

Cada locker tendrá dimensiones aproximadas de 320 x 480 x 340 mm (ancho x profundidad x altura).

Estructura y terminaciones:

Construido íntegramente en MDF laminado de 18 mm de espesor, color gris ceniza o equivalente según proyecto, con cantos perimetrales en ABS de 2 mm de espesor.

Puertas y herrajes:

Las puertas estarán equipadas con bisagras de cazoleta de primera calidad, regulables y aptas para uso intensivo, garantizando un correcto funcionamiento y durabilidad.

Cerraduras:

Cada compartimiento contará con cerradura individual.

Terminaciones:

Las terminaciones, herrajes y acabados deberán mantener uniformidad estética con el resto del mobiliario provisto para el proyecto.

El Oferente deberá presentar junto con su oferta la folletería técnica del equipamiento propuesto. Asimismo, en caso de ser requerido por la Dirección de Obra, deberá presentar muestras del mismo para su evaluación.

3 - ACCESORIOS

Ítem 3.1 - Mampara Melamina

Provisión y colocación de Mampara de Melamina que deberá responder a una línea de diseño corporativo, admitiéndose modelos equivalentes propuestos por el oferente, siempre que cumplan con las especificaciones técnicas mínimas establecidas en el presente pliego.

Se tomará como referencia estética el equipamiento de las oficinas del Área de Proyectos y Desarrollos de la CMCBA.

Dimensiones:

Mampara de 1000 x 300 mm, espesor 18 mm.

Estructura y terminaciones:

Construida en MDF laminado de 18 mm de espesor, con cantos perimetrales en ABS de 2 mm de espesor.

Color:

La terminación será en color igual o equivalente al utilizado en los escritorios dobles y cuádruples del presente pliego.

Terminaciones:

Las terminaciones deberán mantener uniformidad estética con el resto del mobiliario provisto para el proyecto.

Ítem 3.2 - Tapa Pasacable Rebatible

Provisión y colocación de Tapa Pasacables Rebatible metálica, de terminaciones en color similar o equivalente al de los escritorios.

Dimensiones:

Medidas aproximadas de 450 x 140 mm.

Configuración:

Incluirá espacio para tres (3) módulos tipo caja de toma de energía y datos.

Instalación:

Las cajas de toma estarán conectadas a la red de energía eléctrica y a la red de datos del edificio, según requerimientos del proyecto (el conexiónado será realizado por personal de la CMCBA).

Ítem 3.3 - Bandeja Pasacable Inferior

Provisión y colocación de Bandeja Pasacables Inferior que deberá responder a una línea de diseño corporativo, admitiéndose modelos equivalentes propuestos por el oferente, siempre que sean aprobados por la Dirección de Obra.

Dimensiones:

El ancho será definido por la Dirección de Obra según necesidad de proyecto.

Materialidad:

La materialidad será definida por la Dirección de Obra, los que podrán ser similares a la de la imagen de referencia adjunta.

Terminaciones:

Deberá mantener coherencia estética con el resto del equipamiento del presente proyecto.

Ítem 3.4 - Vertebra Pasacable Flexible

Provisión y colocación de Columna Pasacables articulada y flexible, de material plástico, color aluminio o equivalente, con sistema de sujeción al piso mediante herrajes adecuados.

Características:

Deberá permitir el paso ordenado de cableado eléctrico y de datos desde el piso hasta la superficie de trabajo, manteniendo su flexibilidad y estabilidad en uso.

Terminaciones:

Color igual o equivalente al del mobiliario o elementos metálicos del proyecto, según definición de la Dirección de Obra.

El Oferente deberá presentar junto con su oferta la folletería técnica del equipamiento propuesto. Asimismo, en caso de ser requerido por la Dirección de Obra, deberá presentar muestras del mismo para su evaluación.

Ítem 3.5 – Carro Porta CPU

Provisión y colocación de Carro Porta CPU que deberá responder a una línea de diseño corporativo, admitiéndose modelos equivalentes propuestos por el oferente, siempre que sean aprobados por la Dirección de Obra.

Dimensiones:

El ancho será definido por la Dirección de Obra, debiendo ser preferentemente regulable o ajustable.

Materialidad:

La materialidad será definida por la Dirección de Obra, según imagen de referencia adjunta.

Terminaciones:

Deberá mantener coherencia estética con el resto del equipamiento del presente proyecto.

El Oferente deberá presentar junto con su oferta la folletería técnica del equipamiento propuesto. Asimismo, en caso de ser requerido por la Dirección de Obra, deberá presentar muestras del mismo para su evaluación.

Ítem 3.6 - Base Monitor

Provisión y colocación de Base para elevación de monitor, tipo U invertida (similar a existente), que deberá responder a una línea de diseño corporativo, admitiéndose modelos equivalentes propuestos por el oferente.

Dimensiones:

420 x 280 x 125 mm (ancho x profundidad x altura).

Estructura y terminaciones:

Construida en MDF laminado de 25 mm de espesor, color gris ceniza o equivalente, con cantos perimetrales en ABS de 2 mm de espesor.

Terminaciones:

Deberá mantener uniformidad estética con el resto del mobiliario provisto para el proyecto.

Ítem 3.7 - Perchero Stick

Provisión y colocación de Perchero tipo Stick, que deberá responder a una línea de diseño corporativo, admitiéndose modelos equivalentes propuestos por el oferente.

Características:

Perchero de pie en acero inoxidable, con cuatro (4) perchas y paragüero incorporado.

Dimensiones:

Altura total: 1550 mm.

Materialidad

y

terminaciones:

Acero inoxidable, con terminación a definir por la Dirección de Obra en caso de requerirse ajuste de acabado o tono.

El Oferente deberá presentar junto con su oferta la folletería técnica del equipamiento propuesto. Asimismo, en caso de ser requerido por la Dirección de Obra, deberá presentar muestras del mismo para su evaluación.

Ítem 3.8 – Cesto Papelero Aro Cromado

Provisión y colocación de Cesto Papelero que deberá responder a una línea de diseño corporativo.

Características:

Cesto papelero de Ø230 x 280 mm (alto), en acero inoxidable, con aro superior en PVC y fondo metálico.

Terminaciones:

Las terminaciones deberán mantener uniformidad estética con el resto del equipamiento del proyecto.

IMÁGENES REFERENCIALES

1- MESAS Y ESCRITORIOS

Ítem 1.1 - Escritorio Gerencial



Ítem 1.2 – Escritorio Simple

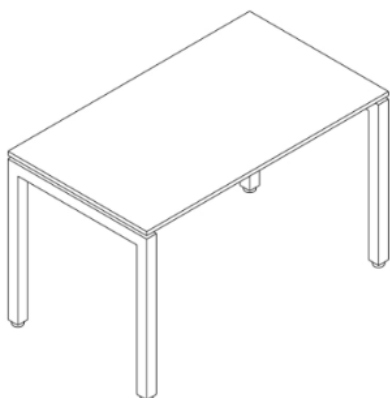

Ítem 1.3 – Escritorio Doble

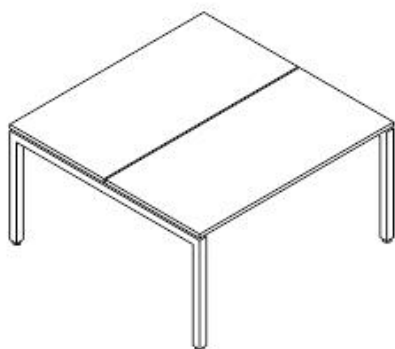

Ítem 1.4 - Escritorio Doble Alineado

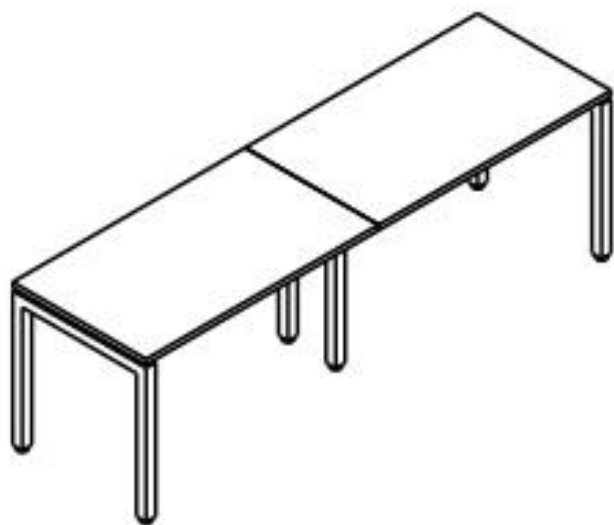

Ítem 1.5 - Escritorio Cuádruple

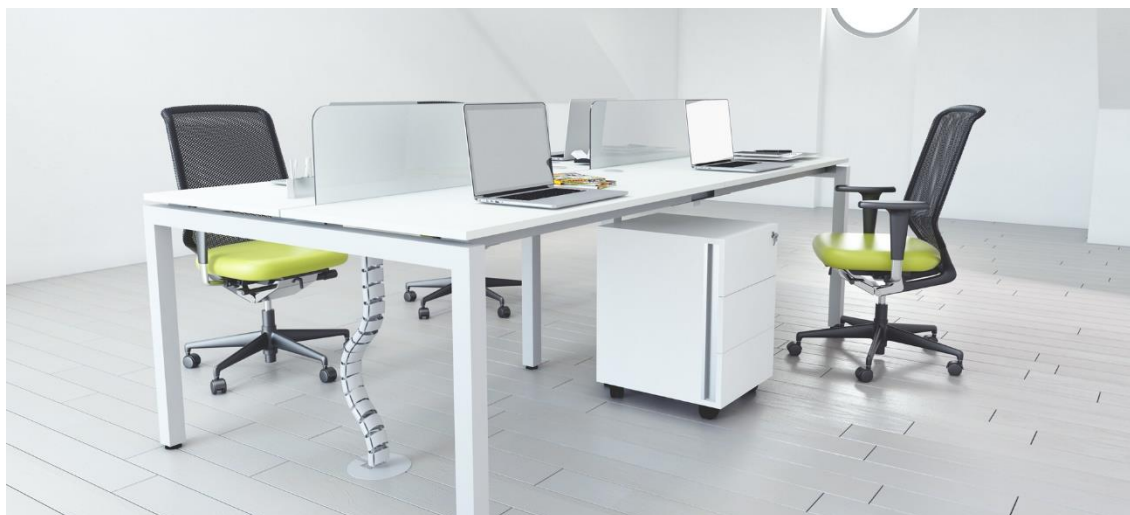

Ítem 1.6 – Mesa de Reunión



Ítem 1.7 – Mesa de Apoyo



VISTA

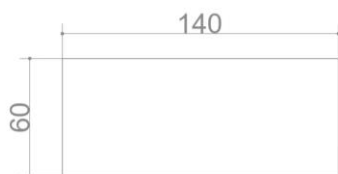

PLANTA

Ítem 1.8 - Mesa baja



2- MUEBLES DE GUARDADO

Ítem 2.1 - Mueble Auxiliar de escritorio gerencial lado derecho

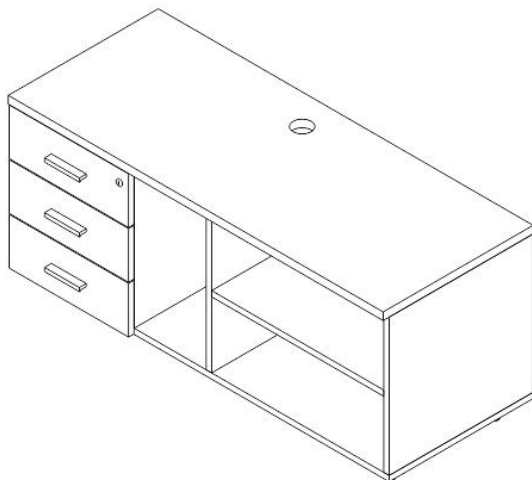

Ítem 2.2 - Mueble Auxiliar Rodante



Ítem 2.3 - Mueble Guardado Modular - 2 puertas

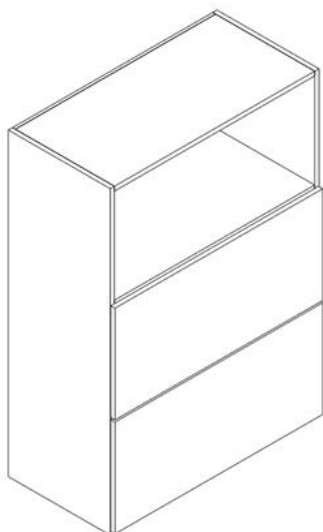



Ítem 2.4 - Mueble Guardado 2 puertas H75 140



Ítem 2.5 - Mueble Guardado 2 puertas H75 120



Ítem 2.6 - Mueble Guardado 2 puertas H86





Ítem 2.7 – Mueble Guardado Apoyo 2 puertas

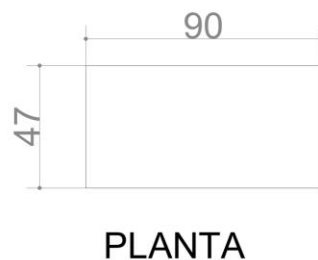
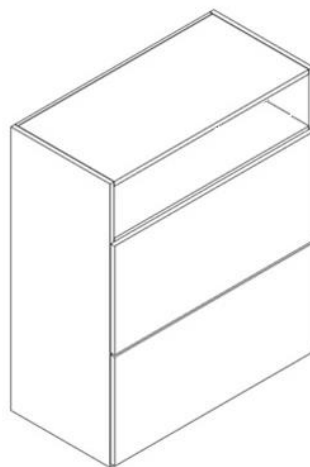
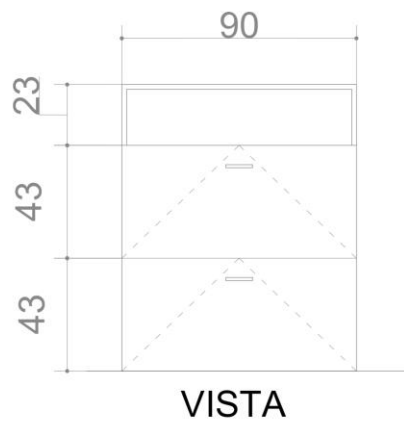

Ítem 2.8 – Mueble Archivo Doble - 3 cajones



Ítem 2.9- Locker x12

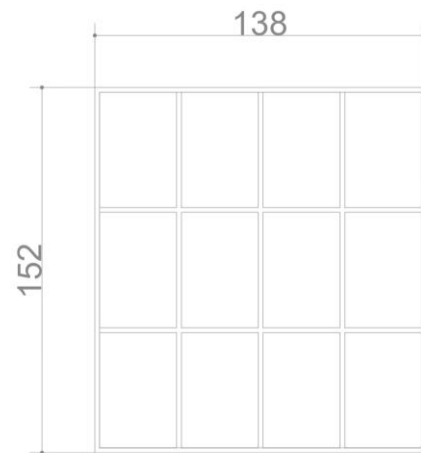

3 - ACCESORIOS

Ítem 3.1 - Mampara Melamina



Ítem 3.2 - Tapa Pasacable Rebatible



Ítem 3.3 - Bandeja Pasacable Inferior

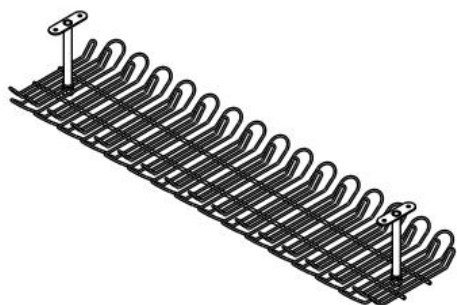

Ítem 3.4 -Vertebra Pasacable Flexible



Ítem 3.5– Carro Porta CPU

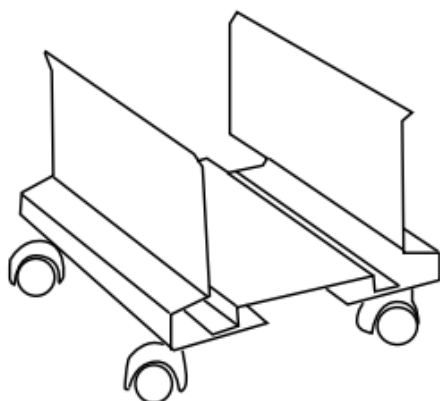

Ítem 3.6 – Base Monitor

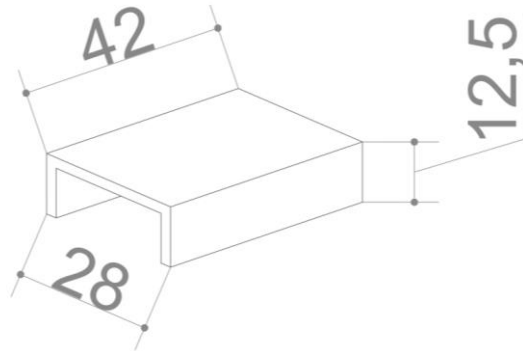

Ítem 3.7 – Perchero Stick



Ítem 3.8 – Cesto Papelero Aro Cromado

